AMPER® 2016

HALA P / HALL P

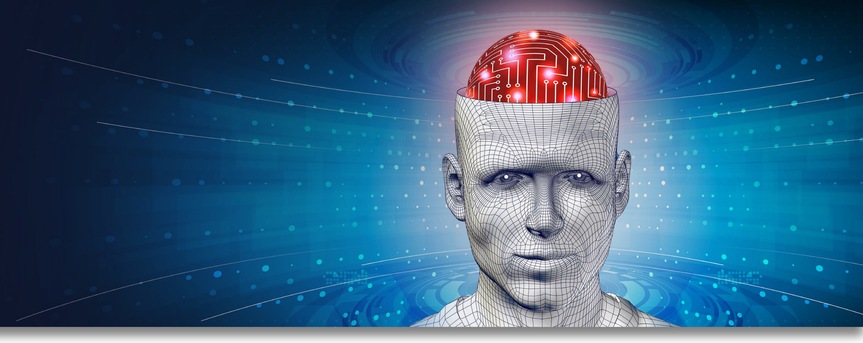

ABECEDNÍ SEZNAM VYSTAVOVATELŮ / ALPHABETICAL LIST OF EXHIBITORS

A-Z ELEKTRO, specializovaný odborný časopis, vydavatelství GIVERSDON s.r.o. ..... P 6.19
ABB s.r.o. ..... P 4.11
ABE.TEC, s.r.o. ..... P 1.50
ABM INTRA s.r.o. ..... P 3.01
ACER VOLTAGE s.r.o. ..... P 1.26
AKAM s.r.o. ..... P 3.03
Aku Energy s.r.o. ..... P 2.37
Alumia cz s.r.o. ..... P 5.30
AMAKO, spol. s.r.o. ..... P 5.40
Anos, s.r.o. - teplá podlaha™ ..... P 6.22
ARGOS ELEKTRO a.s. ..... P 6.15
ARKYS, s.r.o. ..... P 4.07
Association of Polish Electrical Engineers (SEP) ..... P 6.41
ASTIP SERVIS, s.r.o. ..... P 1.46
ATEH, spol. s r.o. ..... P 6.42
Atelier Gergely CZ, s.r.o. ..... P 1.42
BAEL - ELEKTROTECHNIKA V PRAXI – REDAKCE ..... P 1.38
"BAKS" Kazimierz Sielski ..... P 2.30
BETTRA s.r.o. ..... P 6.20
BEZ TRANSFORMÁTORY, a.s. ..... P 1.10, P 2.07
Blue Panther s.r.o. ..... P 4.14
BMR Ing. Petr Bečvarovský ..... P 1.07
BONEGA, spol. s r.o. ..... P 6.36
BRONMETAL - INTERNATIONAL BRON METAL, S.A. ..... P 1.40
BSAB Elektronik, Strulik & Bosch Produktions & Vertriebs GbR ..... P 1.13
BV elektronik s.r.o. ..... P 6.11
CIF - CIRCUIT IMPRIME FRANCAIS ..... P 1.44
Coil Innovation GmbH ..... P 1.09
CUE, a.s. ..... P 3.31
CWS s.r.o. ..... P 1.29
ČKD ELEKTROTECHNIKA, a.s. ..... P 2.13
Dantronic AG ..... P 2.14
DCK HOLOUBKOV BOHEMIA, a.s. ..... P 2.02
DEHN + SÖHNE GmbH + Co. KG ..... P 4.26
DENCOP LIGHTING spol. s r.o. ..... P 6.44
DIDACTIC Martin s.r.o. ..... P 2.17
Domat Control System s.r.o. ..... P 2.25
DRIBO, spol. s r.o. ..... P 3.19
E-Tronics s.r.o. ..... P 1.48
Economia, a.s. ..... P 6.23
EEIKA Brno, s.r.o. ..... P 1.24, VP 01
EFACEC PRAHA s.r.o. ..... P 2.12
EFEN Slovakia s.r.o. ..... P 3.07
EGE, spol. s r.o. ..... P 2.05
ELANTAS Europe GmbH ..... P 3.17
ELBA, a.s. ..... P 1.23
ELCOM, a.s. ..... P 2.08
ELECO VEP CZ s.r.o. ..... P 5.36
Elektrika.info s.r.o. ..... P 5.44
Elektro S.M.S. spol. s r. o. ..... P 6.32
Elektro, výrobní družstvo v Bečově nad Teplou ..... P 5.04
ELEKTRODESIGN ventilátory spol. s r.o. ..... P 6.12
Elektroinstalatér, odborný časopis, vydavatel ČNTL, spol. s r.o. ..... P 6.02
ELEKTROKOV, a.s. ZNOJMO ..... P 2.04
Elektropřístroj s.r.o. ..... P 5.02
Elektro-System-Technik spol. s r.o. ..... P 4.12
Elektrotechnický zkušební ústav, s.p. ..... P 3.06
ELEMAN spol. s r.o. ..... P 4.09
ELETUR s.r.o. ..... P 3.04
ELEXIM, a.s. ..... P 2.33
ELFIS spol. s r.o. ..... P 5.35
ELPLAST-KPZ Rokycany, spol. s r.o. ..... P 1.14
Elpro - Energo s.r.o. ..... P 1.09
ELROZ a.s. ..... P 1.08
ELV PRODUKT a.s. ..... P 2.19
EMOS spol. s r.o. ..... P 5.32
ENIKA.CZ s.r.o. ..... P 4.05
ENSTO Czech s.r.o. ..... P 3.09
EPLAN ENGINEERING CZ, s.r.o. ..... P 4.17
ERMEG s.r.o. ..... P 2.14
EROCOMM s.r.o. ..... P 4.20
ESB Elektrické stroje, a.s. ..... P 1.10, P 2.07
ESB Rozvadeče, a.s. ..... P 2.10
ESYST s.r.o. ..... P 6.21
ETD TRANSFORMÁTORY a.s. ..... P 1.10, P 2.07
"ETZ" ENERGOREGION", LLC ..... P 3.02
EuroVolt s.r.o. ..... P 5.19
EXX s.r.o. ..... P 6.35
Factory of electrical equipment "ENCO", Ltd. ..... P 3.02
Factory of metalawning design "TENCO", Ltd. ..... P 3.02
Famatel-CZ s.r.o. ..... P 4.09
FCC PUBLIC s.r.o. ..... P 6.47
Finder CZ, s.r.o. ..... P 2.20
FRÄNKISCHE ROHRWERKE ..... P 3.11
Fronius Česká republika s.r.o. ..... P 4.24
FULGUR BATTMAN, spol. s r.o. ..... P 1.33
GAMAalumínium s.r.o. ..... P 5.37
GAROMA PLUS s.r.o. ..... P 2.39
GENERI, s.r.o. ..... P 6.10
GEROtop spol. s r.o. ..... P 1.34
GHV Trading, spol. s r.o. ..... P 4.16
GINDRE DUCHAVANY ..... P 3.29
Guangzhou NPP Power Co., Ltd. ..... P 1.15
HAKEL Slovakia s.r.o. ..... P 6.03
HAKEL spol. s r.o. ..... P 6.03
Hauff Technik GmbH & Co. KG ..... P 6.20
HDL Automation s.r.o. ..... P 6.37
Hellermann Tyton GmbH ..... P 5.26
HELLUX ELEKTRA s.r.o. ..... P 6.34
HENNLICH s.r.o. ..... P 2.34
Hensel, s.r.o. ..... P 5.34
HIGH ENERGY s.r.o. ..... P 2.11
Hongkongská rada pro rozvoj obchodu (HKTDC) ..... P 5.28
iLH, s.r.o. ..... P 2.24
Ing. Miroslav Pícha, P-TRADING ..... P 1.12
INOVAT SE ..... P 6.18
Institut pro testování a certifikaci, a.s. ..... P 6.26
International Wire Polska ..... P 1.21
Iskra Energo s.r.o. ..... P 2.23
ISOMA s.r.o. ..... P 2.31
ITERM FACTORY GROUP s.r.o. ..... P 6.48
IVEP, a.s. ..... P 1.22
JABLOTRON ALARMS a.s. ..... P 4.21
Jiří Šuma ..... P 6.13
Kamat spol. s r.o. ..... P 6.05
KARDEX, s.r.o. ..... P 2.44
KLAUKE z. NITSCH s.r.o. ..... P 2.27
KMB systems, s.r.o. ..... P 1.04
KNX národní skupina České republiky z.s. ..... P 6.49
KOČÍ - VALÁŠEK s.r.o. ..... P 1.10, P 2.07
KONCAR ..... P 1.16
Kooperativa, v.o.d. ..... P 5.18
KOPOS KOLÍN a.s. ..... P 4.03
KOVOBLESK KPS OPAVA s.r.o. ..... P 6.01
KPB INTRA s.r.o. ..... P 3.01
KREMPEL GmbH ..... P 1.25
KUČERA - Spínací technika s.r.o. ..... P 5.06
KUVAG CR, spol. s r.o. ..... P 3.05
L i d o k o v, výrobní družstvo ..... P 1.17
LABARA CABLES s.r.o. ..... P 1.19
LABARA s.r.o. ..... P 1.19
LANÁ, a.s. ..... P 1.27
LAPP KABEL s.r.o. ..... P 4.19
LIGHTHOME s.r.o. ..... P 6.38
LIGHTRONIC, s.r.o. ..... P 6.30
LogTech, s.r.o. ..... P 2.44
Lucas-Nuelle GmbH ..... P 2.17
MAXI STORE Praha, s.r.o. ..... P 6.43, P 6.45
MEAN WELL - JDC s.r.o. ..... P 3.03
MEgA - Měřící Energetické Aparáty, a.s. ..... P 2.06
MGC Moser-Glaser AG ..... P 1.09
MICEL Sp. z o.o. ..... P 1.11
MICHÁLEK - elektro s.r.o. ..... P 5.16
MIKROKLIMA s.r.o. ..... P 2.25
MIKRONIKA ..... P 2.03
MOREK CZ s.r.o. ..... P 3.15
N.KO spol. s r.o. ..... P 2.42
NAM system, a.s. ..... P 2.40
NÁŘADÍ CIMCO s.r.o. ..... P 3.27
NBB Bohemia s.r.o. ..... P 6.40
NECOM SRL ..... P 6.06
NFL - lighting s.r.o. ..... P 6.33
NOARK Electric Europe s.r.o. ..... P 4.18
NOBILITY SOLAR PROJECTS a.s. ..... P 1.06
NOTUS-POWERSONIC s.r.o. ..... P 1.08
OBZOR, výrobní družstvo Zlín ..... P 5.24
OEZ s.r.o. ..... P 4.04
Omicron ..... P 4.01
OMNITRON s.r.o. ..... P 2.18
OS-KOM spol. s r.o. ..... P 1.31
OTAVA, výrobní družstvo ..... P 5.22
pan-electronics s.r.o. ..... P 1.37
Partex Ariane, a.s. ..... P 5.12
PFISTERER GmbH ..... P 2.16
PHOENIX CONTACT, s.r.o. ..... P 4.13, VP 02
PMB Slovakia, s.r.o. ..... P 2.29
POLYPROFIL spol. s r.o. ..... P 5.14
ProPS, s.r.o. ..... P 1.01
Przedsiebiorstwo Tworzyw Sztucznych Marmat Sp. z o.o. ..... P 6.17
PZK BRNO a.s. ..... P 1.30
RAINAS ELEKTRIK VE AYDINLATMA MALZ. VE SAN. TIC. LTD, STI. . P 3.23
RayService, a.s. ..... P 2.35
RENARDS dotační, s.r.o. ..... P 6.24
REVOS, s.r.o. ..... P 1.32
Saft Ferak a.s. ..... P 2.09
SALTEK s.r.o. ..... P 4.10
SECTRON s.r.o. ..... P 5.42
SELPO ..... P 6.14
SERW, spol. s r.o. ..... P 1.03
SEZ DK-CZ s.r.o. ..... P 2.15
SGB - Starkstrom-Gerätebau GmbH ..... P 1.09
SGC nv - SwitchGear Company ..... P 1.09
Schmachtl CZ, spol. s r.o. ..... P 4.06
Schneider Electric CZ, s.r.o. ..... P 4.08
SIBA Písek, s.r.o. ..... P 3.13
Siemens, s.r.o. ..... P 4.01, VP 03a, b
SILENT - CZECH spol. s r.o. ..... P 2.31
SILRING, s.r.o. ..... P 5.41
SimpleCell Networks s.r.o. ..... P 6.27
Slovácké strojírny a.s. ..... P 5.08
Smaltovna Mišík s.r.o. ..... P 1.52
SMtronic s.r.o. ..... P 3.25
SOLIGHT HOLDING, s.r.o. ..... P 4.22
Stasanet s.r.o. ..... P 3.08
Svaz českých a moravských výrobních družstev ..... P 5.20
Synflex Elektro GmbH ..... P 2.01
Teco a.s. ..... P 5.38
TECH MEDIA PUBLISHING s.r.o. ..... P 6.16
TECHNISERV, spol. s r.o. ..... P 6.28
TECHNODAT Elektro, s.r.o. ..... P 1.41
TechPark, o.z. - vydavateľ časopisu Technika ..... P 6.07
Tesla Stropkov-Čechy a.s. ..... P 6.08
Tianli Electrical Machinery (Ningbo) Co., Ltd. ..... P 2.36
TOP CENTRUM - JAROSLAV NOVÁK ..... VP 04
TOP servis spol. s r.o. ..... P 6.09
TRACON SLOVAKIA s.r.o. ..... P 6.29
Tridelta Meidensha GmbH ..... P 1.09
Tritón Pardubice spol. s r.o. ..... P 2.28
TRON ELEKTRONICKÉ SOUČÁSTKY s.r.o. ..... P 6.31
TRONIC, spol. s r.o. ..... P 1.18
Tunkr, spol. s r.o. ..... P 1.36
TVD - Technická výroba, a.s. ..... P 1.20
Tyco Electronics Czech s.r.o., člen TE Connectivity Ltd., TE Energy ..... P 6.05
TYMPOL PLUS s.r.o. ..... P 6.04
UNIVERSUM s.r.o. ..... P 1.54
Velvyslanectví Polské republiky v Praze, Oddělení propagace obchodu a investic ..... P 6.41
Vicente Torns Slovakia, a.s. ..... P 2.21
VINUTA, s.r.o. ..... P 2.41
VOJENSKÝ TECHNICKÝ ÚSTAV, s.p. ..... P 5.39
VUKI a.s. ..... P 2.41
WAGO - Elektro spol. s r.o. ..... P 4.02
WEIDMANN ELECTRICAL TECHNOLOGY AG ..... P 2.31
Weidmüller, s.r.o. ..... P 4.15
Z.I.S. Kunststoff GmbH ..... P 2.26
ZÁVODNÝ ELEKTRO s.r.o. ..... P 1.02
Zelisko G.m.b.H Dr. techn. Josef Zelisko Fabrik für Elektrotechnik und Maschinenbau G.m.b.H. ..... P 6.11
ZEZ SILKO, s.r.o. ..... P 2.38
ZHEJIANG TIANJIE INDUSTRIAL CORP. ..... P 2.32
ZPUE S.A. ..... P 2.22
ZTS Elektronika SKS s.r.o. ..... P 2.41
Zväz elektrotechnického priemyslu Slovenskej republiky ..... P 2.41

AMPER SMART CITY